



**ORDU**  
**İL GIDA TARIM VE HAYVANCILIK MÜDÜRLÜĞÜ**  
**İŞ AKIŞ ŞEMASI**

Revizyon No:  
000

Revizyon Tarihi:  
01.03.2018

BİRİM :	ÇAYIR MERA VE YEM BİTKİLERİ ŞUBE MÜDÜRLÜĞÜ
ŞEMA NO :	GTHB.52.İLM.İKS/KYS.ŞMA.İŞA.06/04
ŞEMA ADI :	MERA KİRALAMA İŞLEMİ İŞ AKIŞI

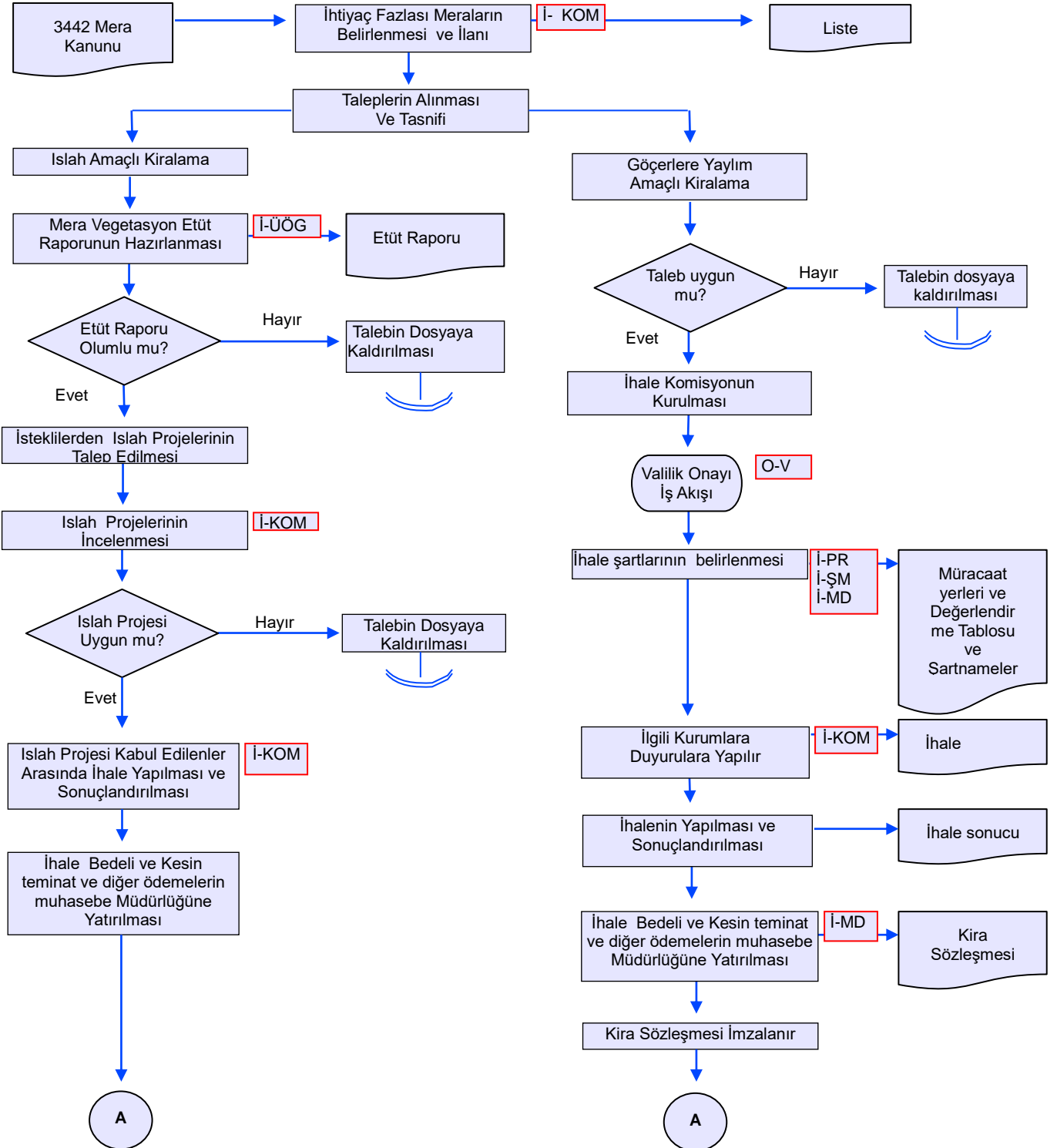

\*Bu belge EBYS sistemi üzerinden onaylanarak yürürlüğe girmektedir. İslak imzalı olarak onaylanmamaktadır.

\*\*Bu belgenin güncelliği ordu.tarim.gov.tr sayfasındaki KYS-İKS belgelerinden takip edilecektir.



**ORDU**  
**İL GIDA TARIM VE HAYVANCILIK MÜDÜRLÜĞÜ**  
**İŞ AKIŞ ŞEMASI**

Revizyon No:  
000

Revizyon Tarihi:  
01.03.2018

BİRİM :	ÇAYIR MERA VE YEM BİTKİLERİ ŞUBE MÜDÜRLÜĞÜ
ŞEMA NO :	GTHB.52.İLM.İKS/KYS.ŞMA.İŞA.06/04
ŞEMA ADI :	MERA KİRALAMA İŞLEMİ İŞ AKIŞI

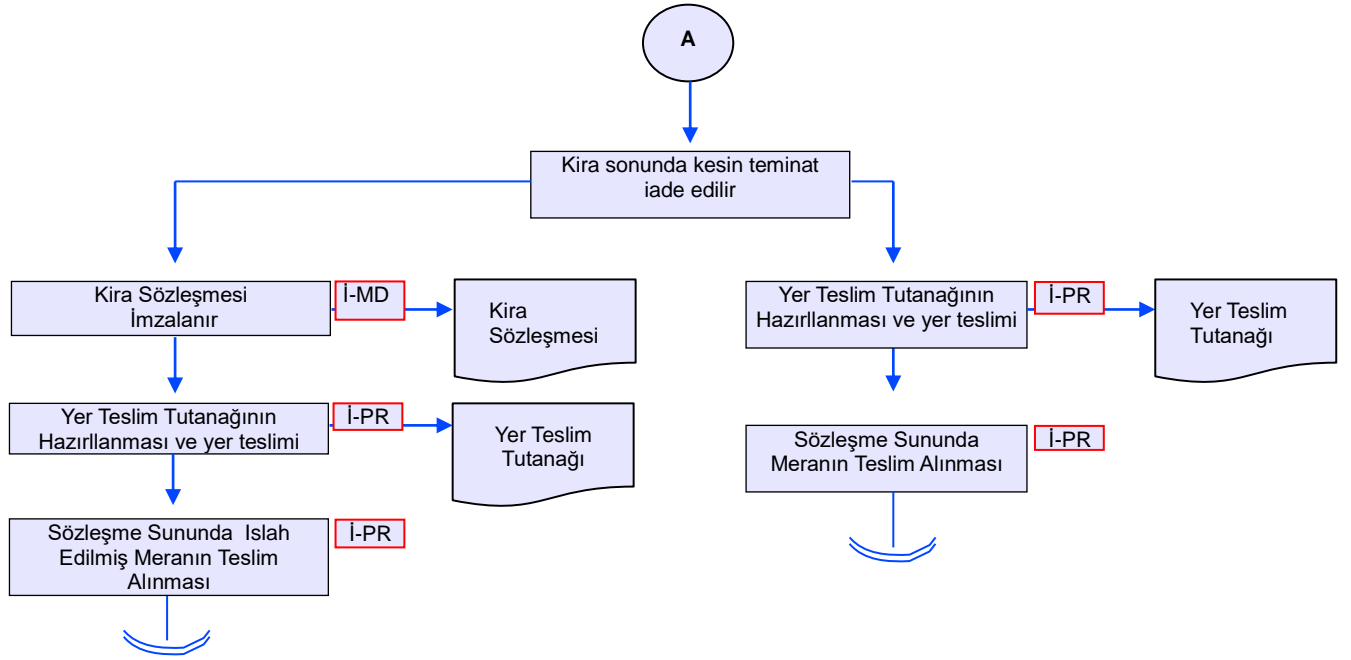

\*Bu belge EBYS sistemi üzerinden onaylanarak yürürlüğe girmektedir. Islak imzalı olarak onaylanmamaktadır.

\*\*Bu belgenin güncelliği ordu.tarim.gov.tr sayfasındaki KYS-İKS belgelerinden takip edilecektir.