	<b>ORDU</b> <b>İL GIDA TARIM VE HAYVANCILIK MÜDÜRLÜĞÜ</b> <b>İŞ AKIŞ ŞEMASI</b>	Revizyon No: 000
		Revizyon Tarihi: 01.03.2018
BİRİM :	HAYVAN SAĞLIĞI VE YETİŞTİRİCİLİĞİ ŞUBE MÜDÜRLÜĞÜ	
ŞEMA NO :	GTHB.52.İLM.İKS/KYS.ŞMA.İŞA.03/23	
ŞEMA ADI :	ÖZEL VETERİNER LABRATUVARLARI KURULUŞ, ÇALIŞMA VE İŞLETME İZİN İŞLEMLERİ İŞ AKIŞI	

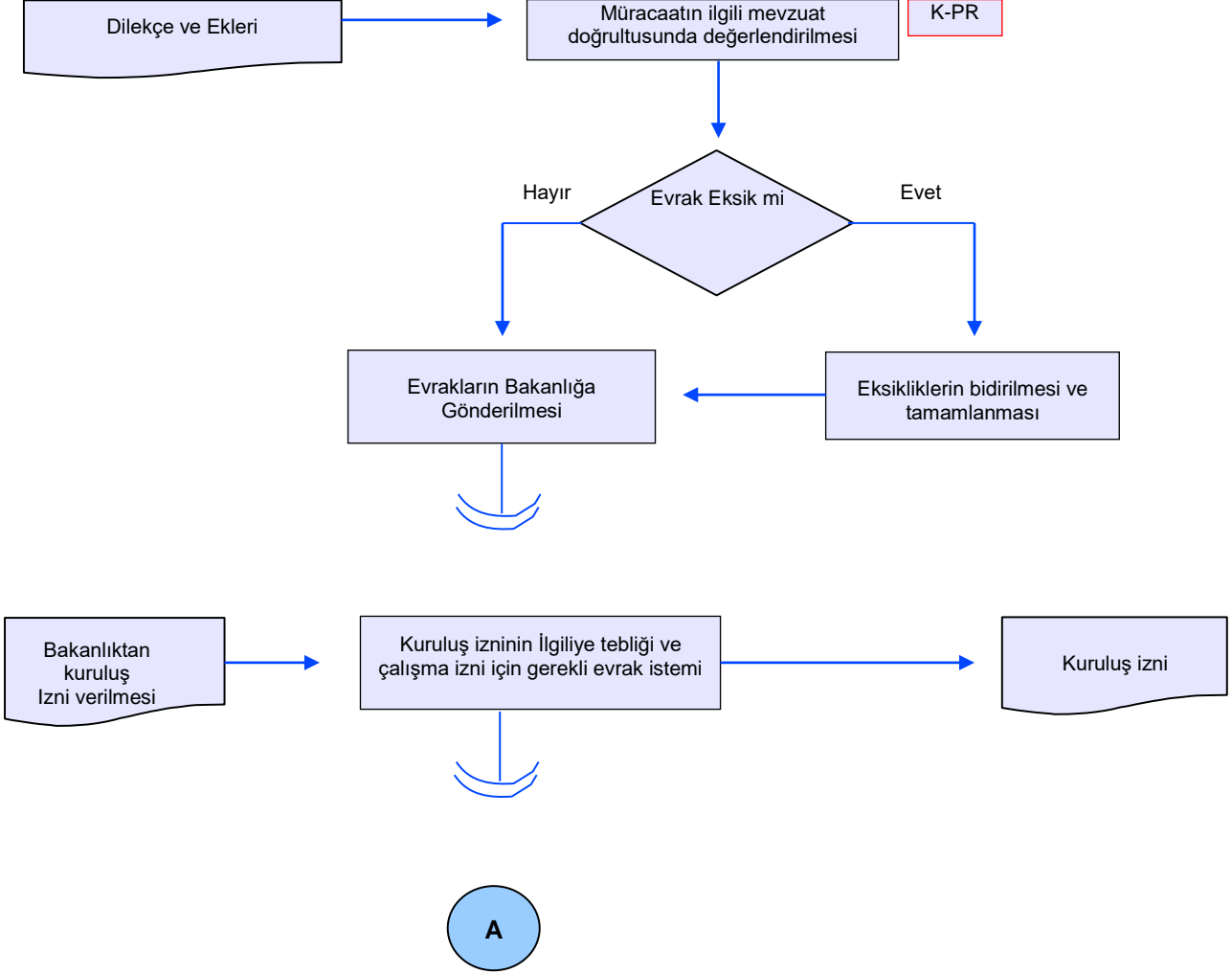

\*Bu belge EBYS sistemi üzerinden onaylanarak yürürlüğe girmektedir. Islak imzalı olarak onaylanmamaktadır.

\*\*Bu belgenin güncelliği ordu.tarim.gov.tr sayfasındaki KYS-İKS belgelerinden takip edilecektir.



**ORDU**  
**İL GIDA TARIM VE HAYVANCILIK MÜDÜRLÜĞÜ**  
**İŞ AKIŞ ŞEMASI**

Revizyon No:

000

Revizyon Tarihi:

01.03.2018

BİRİM :	HAYVAN SAĞLIĞI VE YETİŞTİRİCİLİĞİ ŞUBE MÜDÜRLÜĞÜ
ŞEMA NO :	GTHB.52.İLM.İKS/KYS.ŞMA.İŞA.03/23
ŞEMA ADI :	ÖZEL VETERİNER LABRATUVARLARI KURULUŞ, ÇALIŞMA VE İŞLETME İZİN İŞLEMLERİ İŞ AKIŞI

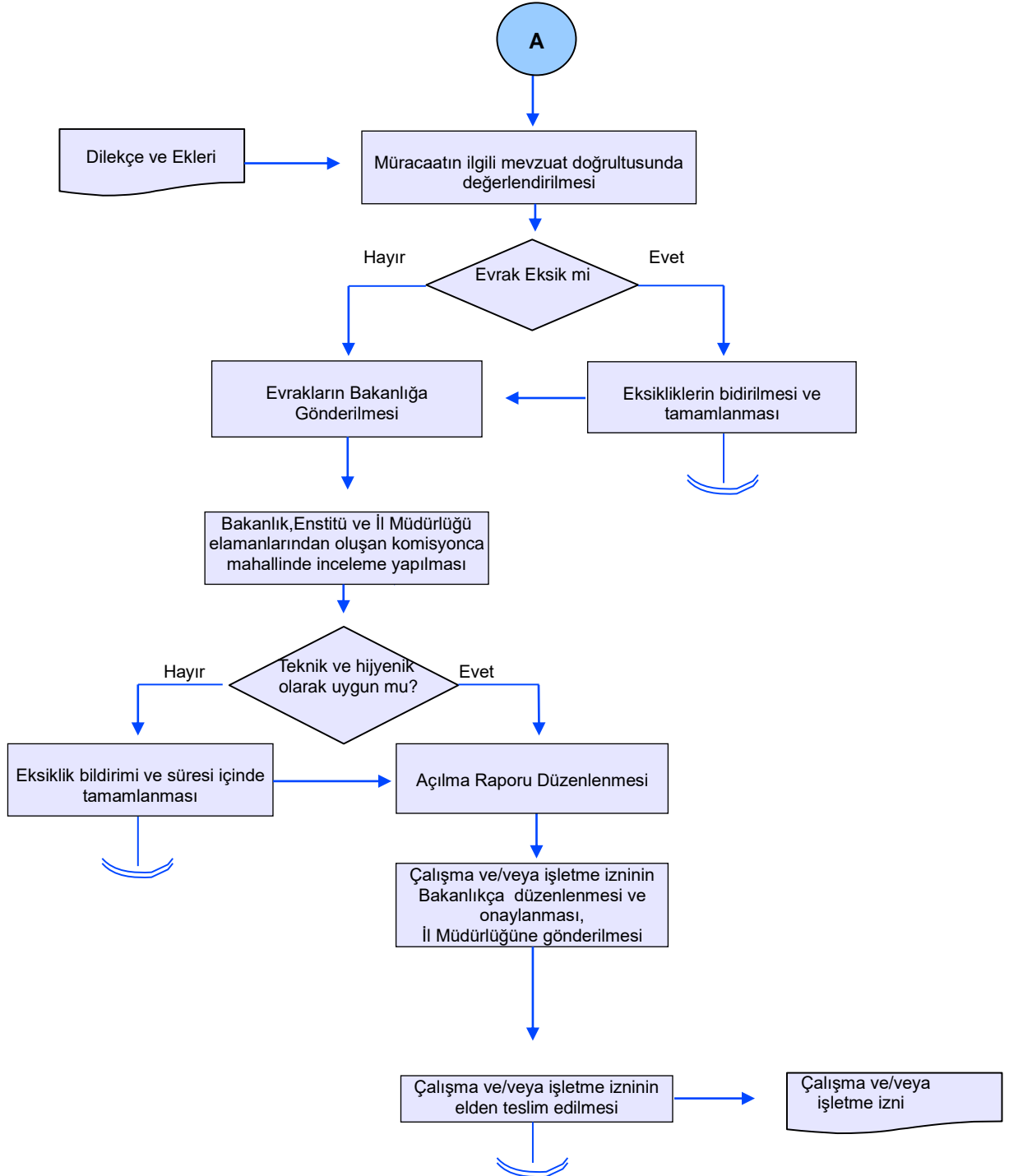

\*Bu belge EBYS sistemi üzerinden onaylanarak yürürlüğe girmektedir. Islak imzalı olarak onaylanmamaktadır.

\*\*Bu belgenin güncelliği ordu.tarim.gov.tr sayfasındaki KYS-İKS belgelerinden takip edilecektir.